

**TREATMENT TO BE CONTINUED**

- Cap. Cefuroxime (400mg)  $\rightarrow$  28 दिन
- Cap. Flucloroxin (500mg)  $\rightarrow$  20 दिन
- Cap. Maxipro (20mg)  $\rightarrow$  20 दिन
- Inj. Humulin R  $\rightarrow$  2 मास
- Tab. Sitagliptin M 50/500  $\rightarrow$  2 मास
- Tab. Metformin  $\rightarrow$  2 मास
- Cap. Pegalin 75  $\rightarrow$  28 दिन

SIGNATURE

50

महाश्वर  
चेहलार

**OPERATION/CONFINEMENT NOTE**

Date  $\rightarrow$  11/01/17

Indication  $\rightarrow$  Diabetic Gangrene of Lt foot

Operation  $\rightarrow$  Debridement & Surgical koilating

Surgeon  $\rightarrow$  Dr. Hasanzaman fcps (surg)

Anaesthesia  $\rightarrow$  SAB

C/C

Comorbid Diseases

DM  
HTN  
BR. Asthma

O/E Andang

Previous Inv. Report

USG ds scrotum } di t may 2015  
30.11.15

BEP 2 dn. retention 2  
VR 297  
CSD (S.c.v-4) 2

Scrotal abscess

plan : S/O ds scrotal abscess

H

1. Catulix tabon fer 3 abs

2. Tab furofi (plur) (2500)  
1-eoe1 — 18th

3. Tab ~~Ar~~ Arlin (600)  
1-eoe1 — 18th

4. Tab Napadol  
1-eoe1 (2000) 201

5. Cop D-see (300)  
1-eoe1 18th

6. Tab Kephic (10)  
oeoe1 18th

7. Tab Napadone  
1-eoe1

02 PM



Following investigation done during hospitalization

CBC	: TC-	Hb%:	PC:
DRP	:		
Blood Group	:		
PSF	:		
S. Creatinine	:		
S. Cholesterol	:		
S. Albumin	:		
S. Electrolyte	: Na <sup>+</sup>	K <sup>+</sup>	
Lipid Profile	:		
S. Bilirubin	: Total-	Direct-	Indirect-
U4, TSH, FT4	: T4	TSH	FT4
UTP	:		
Spot Urine Protein Creatinine Ratio	:		
Urine RE & CS	: RE-	CS-	
Stool RE, RIS & CIS	: RE-	RIS-	CIS-
DXR	:		
CT scan of brain	:		
EOG	:		
EEG	:		
USG / ECHO	:		

Operation Note

Name of the Operation: I and D of serotol abscess  
 Date: 29/01/22 serotol abscess  
 Indication: Serotol abscess  
 Mode of Anesthesia: Local / Spinal / GA  
 Name of the Surgeon: Dr. A.S.M

Baby Note

Birth Weight:  
 Sex: Male / Female  
 Apgar Score:  
 Crying: Immediate after birth / Delayed  
 Resuscitation: Needed / Not Needed

Special Note

3/9/22 अति खराब - अज्ञात क्व  
 3/10/22 अति खराब - अज्ञात क्व

Treatment on Discharge

Rx  
 1 Tab. Furotil Plus (50mg) 2x1  
 1 Tab. Arkin (50mg) 2x1  
 1 Cap. Maxpro (90mg) 2x1  
 1 Tab. Ralox (10mg) 2x1  
 1 Tab. Leptid (0.5mg) 2x1  
 1 Tab. Naprofend 1-1-1  
 1 Cap. Cet-3 (400mg) 1-1-1  
 1 Cap. Fluverb (50mg) 1-1-1  
 1 Cap. Dopy-A 1-1-1

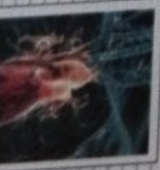



ডাঃ মোঃ আসাদুজ্জামান

এম বি বি এস (ঢাকা), এম ডি (মেডিসিন)

মেডিসিন বিশেষজ্ঞ, সিনিয়র কনসালটেন্ট

সদর হাসপাতাল, সাতক্ষীরা।

হৃদরোগে স্নাতকোত্তর প্রশিক্ষণপ্রাপ্ত

নাম : Mr. ALAMGIR KABIR



142 Dr. Md. Asaduzzaman  
MBBS (Dhaka), MD (Medicine) (BSMMU)  
Medicine Specialist, Senior Consultant  
Sadar Hospital, Satkhira  
BMDC Reg. No : A-27364

বয়স : 44 ফ. তারিখ : 24/07/23

Consult - Nephrologist

AP - CKD.  
DM, HTN.

PC - 150B.

0 190  
100

- 83/100

- 291. Cracked.

\* Azmasol Bexicap-200µmg  
১টা ক্যাপসুল X খসকট্টে বা খসি যেন খাতের সাথে টালবে। .....৫গে।  
\* Symbion Bexicap-6/100, 6/200, 12/400  
১টা ক্যাপসুল দিনে ২ বার খাতের সাথে Bexihaler দিয়ে  
টালবে। পর ভাগভাগে খুসি করবেন। .....৫গে।

১) Tab. BISLOZ MAX 2.5TS  
2 + 0 + 0 - 6টি/দিন

২) Inj. ANSULIN-2, U=100  
20 + 8 + 0 (± 2)  
কমপক্ষে ২০ মিলি  
৫মিনি.

৩) Tab. FUSID 40  
2 + 2 + 0 - ৪টি/দিন

৪) Tab. HYPONAT 167  
2 + 0 + 0 - ৬টি/দিন  
৫টি/দিন

৫) Cap. DECA LTROL  
0 + 0 + 0 - ৬টি/দিন

৬) Tab. ATOVA 10  
0 + 0 + 0 - ৬টি/দিন

৭) Cap. PROMPTO  
2 + 0 + 0 - ৬টি/দিন

Urea 148  
Cr. & RBS.  
S. Creatinine  
S. Electrolytes  
ALT  
↑



**প্রবীর কুমার দাশ**

B. বিসিএস (স্বাস্থ্য), এমএস (অর্থো সার্জারী)  
অধ্যাপক (অর্থো সার্জারী)  
মেডিকেল কলেজ ও হাসপাতাল, সাতক্ষীরা।  
স্বাস্থ্য সেবায় অধ্যাপক, স্বাস্থ্য-সেবা, শিরারোগ,  
সি.সি এবং ট্রমা বিশেষজ্ঞ ও সার্জন।  
ফোন: ৩৪৫২১

**Dr. Probir Kumar Das**

MBBS, BCS (Health), MS (Ortho-Surgery)  
Asstt. Professor (Ortho-Surgery)  
Satkhira Medical College & Hospital, Satkhira.  
Bones, Joints, Spine, Hand Surgery,  
Trauma Specialist & Surgeon.  
BMDC Reg.No. A-34521

Alamgir Kab

বয়স: 43yr তারিখ:

R

Uniting + tibal  
plateau (H)

Coralcal-Kit™  
Coralcal-DX (নীল প্যাকেটের ট্যাবলেট):  
প্রতিদিন ১টি করে খাওয়ার পর ৩০ মিনি।  
Bonova (হালু প্যাকেটের ট্যাবলেট):  
১১তম দিনে ১টি ট্যাবলেট সকালে খাসি পেটে ১গ্রাম  
পানি দিয়ে খেয়ে নিবেন। ১মটা পর্যন্ত অন্য কোন  
খাবার, চা, কফি, উষধ থাকেন না এবং এই সময়  
শোয়া হবে না।  
সম্পূর্ণ নির্দেশনার অন্য প্যাকেটের তিতরের নির্দেশিকা দেখুন।

← 250mg.

Sensitively treated.

• Cap Curacid 40mg  
70077 - 250mg,  
www.amm.

• Tal B126  
70077 - 20mg

Ⓢ

16/5/22



ডঃ মোঃ আসাদুজ্জামান

বি.বি.এস (ঢাকা), এম.ডি (মেডিসিন)

উপনিবিশেষজ্ঞ, সিনিয়র কনসালটেন্ট

র হাসপাতাল, সাতক্ষীরা।

যোগাযোগ: সাতক্ষীর জরুরি বিভাগ



Dr. Md. Asaduzzaman  
MBBS (Dhaka), MD (Medicine) (BSMMU)  
Medicine Specialist, Senior Consultant  
Sadar Hospital, Satkhira  
BMDC Reg. No: A-27364

বয়স: 40Y তারিখ: 25/01/21.

MR. BADSHA

1. HTN

2.

CSA

1. Diet - Diabetic.

2. Inj. MIXTARD 30, U: 100ml.  
20 + 0 + 22.

3. Tab. NEBITA 5  
2 to 4 - 6ml.

4. Tab. ATN 10  
0 to 4 - 6ml.

5. Tab. ANCLOG 75  
0 to 4 - 6ml.  
যে যে

6. Tab. FUSID 40.  
2 + 2 to 4 - 6ml.

7. Tab. ARLIN 400  
2 to 4 - 20 ml

8. Inj. PROMPTON 20  
2 to 4 - 6ml

Tab. VITRIN SR  
2 to 4 - 6ml.

Adv: Regular  
Drinking

Free RPE  
Creatinine

URP  
+

TSH.

S. Albumin

Consult & Nephrologist.



প্রবীর কুমার দাশ

বি.এস, বিসিএস (স্বাস্থ্য), এমএস (অর্থো সার্জারী)

অধ্যাপক (অর্থো সার্জারী)

সি মেডিকেল কলেজ এন্ড হাসপাতাল।

উ সি রেজি নং- এ-৩৪৫২১

Dr. Probir Kumar Das  
M.B.B.S, BCS (Health), MS (Ortho-Surgery)

Asstt. Professor (Ortho-Surgery)

Satkhira Medical College & Hospital.

BMDC Reg.No. A-34521

Alamgir Hossain Kabir

বয়স: 43 বছর

তারিখ: 24/3/22

Rx

Tibial plateau  $\neq$

(dr)

৫

Haemarthrosis.

Aspiration of

100 ml of

fresh blood

৫

aseptic

precau.

Tal Reopant ৫০০mg

১০১১ - ১০১৬

Tal Astocal-G

০১০১ - ১১/২৫০.

Tal Carticare Max

১০১১ - ১১/২৫০.

Tal Kenodol ১০০০

১০১১ - ১১/২৫০

১০০০ - ১০০০

Cap Curacid ৫০০

১০১১ - ১১/২৫০.

Tal Bacitrene ১০০

১০১১ - ১১/২৫০

edibug.

৫ দিন পর আবার দেখা করবেন।

ব্যবস্থাপন সঙ্গে নিয়ে আসবেন।

24/3/22

চেয়ার :



ডক্টর'স ল্যাব এ্যান্ড হাসপিটাল (প্রাঃ) সি:  
এসপি বাহুলোর পূর্বপার্শে, পলাশপোল, সাতক্ষীরা

১৫:৩০টা পর্যন্ত

১১১১



ড. মোঃ মনিরুল ইসলাম  
 মেডিসিন (ঢাকা), বিশিষ্ট (স্বাস্থ্য), এমবি (নিউরোলজি)  
 ডায়গনস্টিক (পিবি হাসপাতাল, ঢাকা)  
 সিম, রোগ, স্পাইনাল কর্ড, নার্ভ ও  
 স্নায়ুতন্ত্রের রোগ বিশেষজ্ঞ  
 স্ট্রোক (সিডিসি)  
 সীরা মেডিকেল কলেজ হাসপাতাল, সাতক্ষীরা  
 নং: ০৪৮৩৩৩



**Dr. Md. Monirul Islam**  
 MBBS (Dhaka), BCS (Health), MD (Neurology)  
 BSMMU (PG Hospital), Dhaka  
 Specialist in Medicine, Brain, Spinal Cord, Nerve &  
 Neuromuscular Disease  
 Registrar (Medicine)  
 Satkhira Medical College & Hospital  
 Registration No. A-48363

Mr. Alamgir Hossain

বয়স: 42 years তারিখ: 24 JAN 2022

HTN & KD  
 IHD

Rx	ঔষধের নাম	সকাল	দুপুর	রাত্রে	কারণ		সিম	সাল	স্বাক্ষর
					কাল	পরে			
	Diabetic								
	Mexstar 30mg	100/10	100/10	100/10					
	38+0+28 (+2) চোখের চিত্র								
	Nebita 5mg	2	0	0					✓
	Fusid 40mg	2	2	0					✓
	Pravastatin ER 5mg	0	0	0					✓
	ATV 10mg	0	0	0			✓		✓
	Aneloy 75mg	0	0	0			✓		✓
	Nitro SR	2	0	0					✓
	Metacard MR	2	0	0					✓
	Fossil-DX	0	0	0					✓
	Neugaba 50mg	0	0	0					✓
	TPE	2	0	0					✓

O/E  
 P- 84 bpm  
 BP- 180/100 mmHg  
 Temp-  
 Heart- NAD  
 Lungs-  
 SPO2- 92%

- S. creatinine
- S. electrolyte
- RBS
- HbA1c
- X-ray Rt. Ankle

Adv: RBS @ 8 AM

25 JAN 2022

পর আসবেন  
 সাফাতে ব্যবস্থাপত্র সঙ্গে আনবেন

সি বি হাসপাতাল লিমিটেড, পলাশপোল, সাতক্ষীরা  
 রোগী দেখার সময়: প্রতিদিন দুপুর ৩টা হতে রাত ৯টা পর্যন্ত,  
 শুক্রবার সকাল ৯টা-রাত ৯টা পর্যন্ত  
 মোবা: ০১৭০০-৬৬২৮৮৭, ০১৭০০-৫৫৮৪৯৯



ডাঃ মোঃ ইনামুল কবীর

Dr. M. Faisal Ahmed  
BS (Dhaka), BCS (Health), MD (Nephrology) (Thesis)  
Alimullah Medical College, Mirford, Dhaka  
Graduate Training (Medicine & Cardiology)  
Registrar  
Mirfard Medical College Hospital, Satkhira

Dr. Md. Enamul Kabir

Enamul Kabir  
Nephrology  
Specialist  
Nephrology  
Mirfard, Khulna.

ডাঃ শেখ ফয়সাল আহমেদ

এমবিবিএস (ঢাকা), বিসিএস (স্বাস্থ্য), এমডি (নেফ্রোলজী) (থিসিস)  
স্বাঃ সলিমুল্লাহ মেডিকেল কলেজ, মির্জাপুর, ঢাকা  
পোস্ট গ্রাজুয়েট ট্রেনিং (মেডিসিন ও কার্ডিওলজী)  
রেজিস্ট্রার  
সাতক্ষীরা মেডিকেল কলেজ হাসপাতাল, সাতক্ষীরা

10 APR 2021

Age: 42y Date: 15 APR 2021

AP =  
BP =  
Pain in UA  
Hb  
Ferritin  
BUN = 15.1/110  
Creatinine  
UACR  
X Ray KUB  
Creatinine

Rx

9 tab. Maxevlin R 100  
20 + 20 + 20 (20)  
S/C  
Tab. Glintax  
0 + 2 + 0 (20000)  
Tab. Furosemide  
20 + 2 (20000)  
Tab. Nidocord R 20  
2 + 0 + 2  
Tab. Alphaprim x 25  
2 + 0 + 2  
Tab. Nidipine 80 mg  
2 + 0 + 2  
Tab. Empress  
Mup  
2 + 0 + 2  
Tab. Atova 10  
0 + 0 + 2  
Tab. Paracetamol 25  
2 + 0 + 0

পরবর্তী সাক্ষাত

১৫ দিন/মাস পর আসবেন।  
(২০২১ ২০২১)

৬, কেডিএ এভিনিউ, ময়লাপোতা, খুলনা।  
বিকাল ৪:৩০টা থেকে ৬:৩০ টা পর্যন্ত

এ ১৯-২১ মজিদ স্বরণী, সোনাডাঙ্গা, খুলনা।  
সময় : সন্ধ্যা ৬:৩০টা থেকে রাত ১০ টা পর্যন্ত

৮বি, টি আই জি রোড, টি আই জি প্রিন্সিপাল কলেজ  
সময় : সকাল ৯টা থেকে সন্ধ্যা





Sl. No.	Name	Address	Phone No.	Remarks
1	[Faded Name]	[Faded Address]	[Faded Phone]	[Faded Remark]
2	[Faded Name]	[Faded Address]	[Faded Phone]	[Faded Remark]
3	[Faded Name]	[Faded Address]	[Faded Phone]	[Faded Remark]
4	[Faded Name]	[Faded Address]	[Faded Phone]	[Faded Remark]
5	[Faded Name]	[Faded Address]	[Faded Phone]	[Faded Remark]
6	[Faded Name]	[Faded Address]	[Faded Phone]	[Faded Remark]
7	[Faded Name]	[Faded Address]	[Faded Phone]	[Faded Remark]
8	[Faded Name]	[Faded Address]	[Faded Phone]	[Faded Remark]
9	[Faded Name]	[Faded Address]	[Faded Phone]	[Faded Remark]
10	[Faded Name]	[Faded Address]	[Faded Phone]	[Faded Remark]
11	[Faded Name]	[Faded Address]	[Faded Phone]	[Faded Remark]
12	[Faded Name]	[Faded Address]	[Faded Phone]	[Faded Remark]
13	[Faded Name]	[Faded Address]	[Faded Phone]	[Faded Remark]
14	[Faded Name]	[Faded Address]	[Faded Phone]	[Faded Remark]
15	[Faded Name]	[Faded Address]	[Faded Phone]	[Faded Remark]
16	[Faded Name]	[Faded Address]	[Faded Phone]	[Faded Remark]
17	[Faded Name]	[Faded Address]	[Faded Phone]	[Faded Remark]
18	[Faded Name]	[Faded Address]	[Faded Phone]	[Faded Remark]
19	[Faded Name]	[Faded Address]	[Faded Phone]	[Faded Remark]
20	[Faded Name]	[Faded Address]	[Faded Phone]	[Faded Remark]



মোঃ আফজালুল বাশার

ডাঃ, মেডিসিন (স্নাতক)  
শেখ হাসিনা মেডিকেল কলেজ হসপাতাল  
১১ মজিদ সরণী, সোনাডাঙ্গা, খুলনা।  
০৮১-৭২৩৯৬৬, ০১৭৭৮-৪৫২৫১  
ফোন: ০১৮০৯-০৩১০২৩



ডাঃ  
ইউরোলজিস্ট  
শেখ হাসিনা মেডিকেল কলেজ হসপাতাল

DR. MD. AFZALUL BASHAR

MBBS, BCS (Health),  
MD (Nephrology)-BSMMU  
Trained in Diabetes and Heart Disease.  
Medicine & Kidney Disease Specialist.  
Shahid Sheikh Abu Naser Specialized Hospital, Khulna.  
BMDC Reg No - A 53302

Name: আব্দুল মজিদ Age: 88 ✓ Sex: M/F Weight: 58 kg  
Address: মোহনাবাজার Ref: Self Date: ১২/১২/২০২৪

DM  
HTN  
BEP  
CKD5D

R.

o Iuj: Maximum R 100 s = 100  
22+20+6 (+2) - চমক

o Tab: Nexovas 10mg  
1+0+1 - চমক

o Tab: Rosu 5 mg  
0+0+1 - চমক

o GP: Uromax 0.4 mg  
0+0+1 - চমক

o GP: Raditrol 0.25 mcg  
0+1+0 - চমক

o Tab: Fusid 40mg  
1+0+0 - চমক

o Tab: Maxima MUPS 20mg  
1+0+0 - চমক

o Iuj: Neoperam 500mg  
১০০০ X ২০০০

o Tab: Lizid 600 mg  
1+0+1 - ৩ দিন

\* PC:

• Orthopnea

RFVC: 18/12/23

AVF: 28/12/23

\* OE:

• PR: 107/min • BP: 160/90 mmHg

• Oedema: (+) RT)LT

• HL: NAD

• LI groin pulsatile swelling

• PAE: NAD

• AVF: Patent

• Charcot joint

2/1/2024.

• CBC: Hb: 9.0 • TC: 6100  
=

o Tab: Etidar 10 mg  
1+1+1 - চমক

o Iuj: Darbetin 60 mcg  
১৫ দিন পর পর

ডাঃ  
শেখ হাসিনা মেডিকেল কলেজ হসপাতাল  
১১ মজিদ সরণী, সোনাডাঙ্গা, খুলনা। ০৮১-৭২৩৯৬৬, ০১৭৭৮-৪৫২৫১

রোগী দেখার সময়:  
দুপুর ২.৩০ টা - সন্ধ্যা ৬.৩০ টা  
বরোজনে:  
০১৮৪৫-০৭৮০১৭ (রাত ৯টা-১০টা)

সিরিয়ালের জন্য:  
০১৮০৭-০৩১০২৩

হটলাইন : ০১৮০৮ ১০০ ১০০



2 ଫାଲୋଉଅପ୍ କାର୍ଡ୍ -

_____	୨୩	୧୨୦୨୧	୮୧୨୧୨୮
_____	୨୪	"	୮୧୨୧୨୮
_____	୨୫	"	୮୧୩୧୨୮
_____	୨୬		୮୧୪୧୨୮

୦ ୧୫: Prevnar 13  
 କାର୍ଡ୍ କରାଯାଇ ଯାଉଛି

୦ ୧୫: Infuvax Tetra  
 କାର୍ଡ୍ କରାଯାଇ ଯାଉଛି



# BIOCHEMISTRY REPORT



Patient ID : 71906  
Patient Name : Mr. Alamgir Kabir  
Referred By : SELF,

Service ID : 89829  
Gender : Male  
Age : 44 Y

Invoice Date : 12-MAR-24 09:03 AM  
Test Advice : S. Creatinine Auto,

Delivery Date: 12-MAR-24  
Specimen : Blood

This Report from Dimention EXL with LM (SIEMENS) Automated Machine

Test Name	Result	Unit	Reference Value
S. Creatinine	7.8	mg/dl	Male : 0.6 - 1.4 mg/dl Female : 0.6 - 1.2 mg/dl





ID No : 72008  
 Patient's Name : ALOMGIR  
 Refd. By : SELF  
 Specimen : Blood

Test Date : 5 - Mar - 24  
 Age : 45 Y  
 Sex : Male

## HAEMATOTOLOGY REPORT

(Estimations were carried out by Automated Dymind DF-51 Haematology Analyzer & Verified manually)

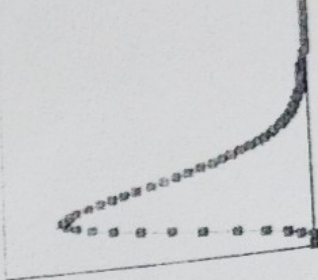
Test Name	Result	Reference Range	Histogram
Haemoglobin (Hb)	8.8 g/dl	55.0 % M: 13-17, F & Child: 12.0 -16.5 g/dl Infant: 13.0 - 19.0 g/dl	
ESR (Westergren)	53 mm/1st hr.	M: 0-10, F: 0 - 20 mm/1st hr	
TOTAL WBC COUNT	6,800 /cumm	Adult: 4000 - 11000, Infant: 6000-18000, Child: 5000-15000, At Birth 10,000-25,000	
<b>DIFFERENTIAL COUNT</b>			
Neutrophils	74 %	Adult: 40 - 70 , Child: 20 - 50 %	
Lymphocytes	20 %	Adult: 20 - 45 , Child: 40-75 %	
Monocytes	04 %	02 - 08 %	
Eosinophils	02 %	01 - 06 %	
Basophils	00 %	00 - 01 %	
Total Cir. Eosinophil	136 /cumm	50 - 450/cumm	
RBC COUNT	3.61 m/μl	M: 4.5-6.5, F: 3.8-5.5 m/μl	
HCT/PCV	29.0 %	M: 40-54%, F: 37-47%	
HCV	79.0 fl	76 - 94 fl	
HCH	24.0 pg	27 - 32 pg	
HCHC	31.0 g/dl	29 - 34 g/dl	
DW-CV	15.5 %	10 - 16 %	
DW-SD	51.0 fl	35 - 56 fl	
Platelet Count	200,000 /cumm	150,000 - 450,000/cumm	
MPV	6.9 fl	7.0 - 11.0 fl	
PCT	8.2 %	10 - 18 %	
MPN	0.13 %	0.1-0.2 %	





ID No : 72008  
 Patient's Name : MR. ALOMGIR  
 Refd. By : DR. AFZALUL BASHAR. MBBS. BCS (H). FCPS(M2).  
 Specimen : Blood

Test Date : 2 - Jan - 24  
 Age : 44 Y      Sex : Male

### HAEMATOLOGY REPORT

(Estimations were carried out by Automated Dymind DF-51 Haematology Analyzer & Verified manually)

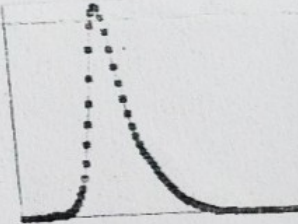
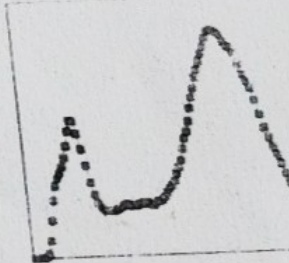
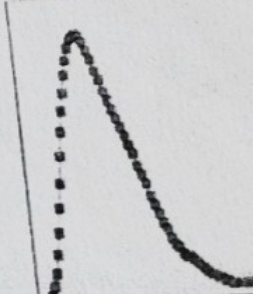
Test Name	Result	Reference Range	Histogram
Haemoglobin (Hb)	9.0 g/dl 56.3 %	M: 13-17, F & Child: 12.0 -16.5 g/dl Infant: 13.0 - 19.0 g/dl	
ESR (Westergren)	73 mm/1st hr.	M:0-10, F:0 - 20 mm/1st hr	
TOTAL WBC COUNT	6,100 /cumm	Adult: 4000 - 11000, Infant: 6000-18000, Child: 5000-15000, At Birth 10,000-25,000	
DIFFERENTIAL COUNT			
Neutrophils	75 %	Adult: 40 - 70 , Child: 20 - 50 %	
Lymphocytes	20 %	Adult:20 - 45 ,Child: 40-75 %	
Monocytes	03 %	02 - 08 %	
Eosinophils	02 %	01 - 06 %	
Basophils	00 %	00 - 01 %	
Total Cir. Eosinophil	122 /cumm	50 - 450/cumm	
PLATELET COUNT	3.59 m/μl	M: 4.5-6.5, F: 3.8-5.5 m/μl	
HCT/PCV	27.0 %	M: 40-54%, F: 37-47%	
HCV	78.0 fl	76 - 94 fl	
MCH	25.0 pg	27 - 32 pg	
MCHC	32.0 g/dl	29 - 34 g/dl	
RDW-CV	14.6 %	10 - 16 %	
RDW-SD	46.9 fl	35 - 56 fl	
Platelet Count	213,000 /cumm	150,000 - 450,000/cumm	
	6.6 fl	7.0 - 11.0 fl	





**Doctor's Lab & Hospital (Pvt.) Ltd.**  
 East Side of the SP Bungalow, Polshpola, Sankhira  
 Mobile: 01791524526, 01759289888, 01823296296

Alomgir Vabire-44

No : 72008  
 Patient's Name : MR. ALOMGIR  
 d. By : DR. AFZALUL BASHAR, MBBS, BCS (H), FCPS(M2)  
 cimen : Blood

Test Date: 24-Dec-23  
 Age: 44 Y  
 Sex: Male

**HAEMATATOLOGY REPORT**  
 Results

(Estimations were carried out by Automated Dymind DF-51 Haematology Analyzer & Verified manually)

Parameter	Result	Reference Range
Hemoglobin (Hb)	8.3 g/dl	51.9 %
Hematocrit (Hct)	93	mm/1st hr.
WBC COUNT	8,600	/cumm
PLATELET COUNT	82	%
Neutrophils	10	%
Lymphocytes	04	%
Monocytes	04	%
Eosinophils	00	%
Basophils	344	/cumm
Platelets	3.29	m/μl
RDW	26.0	%
PDW	79.0	fl
MPV	25.0	pg
PLT	32.0	g/dl
PLT	14.9	%
PLT	48.9	fl
PLT	212,000	/cumm
PLT	7.4	fl
PLT	8.7	%
PLT	0.15	%

**Reference Range**  
 M: 13-17, F & Child: 12.0-16.5 g/dl  
 Infant: 13.0-19.0 g/dl  
 M: 0-10, F: 0-20 mm/1st hr  
 Adult: 4000-11000, Infant: 6000-18000, Child: 5000-15000, At Birth 10,000-25,000  
 Adult: 40-70, Child: 20-50 %  
 Adult: 20-45, Child: 40-75 %  
 02-08 %  
 01-06 %  
 00-01 %  
 50-450/cumm  
 M: 4.5-6.5, F: 3.8-5.5 m/μl  
 M: 40-54%, F: 37-47%  
 76-94 fl  
 27-32 pg  
 29-34 g/dl  
 10-16 %  
 35-56 fl  
 150,000-450,000/cumm  
 7.0-11.0 fl  
 10-18 %  
 0.1-0.2 %

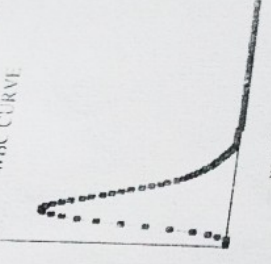
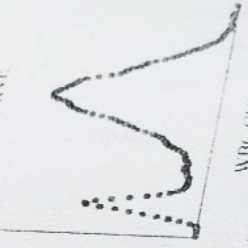
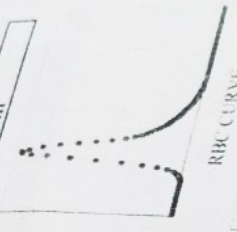

2-7 Min  
 4-11 Min

*Hafiza*  
**PATHOLOGIST**  
 DR. MST. HAFIZA KHATUN





# Doctor's Lab & Hospital (Pvt.) Ltd.

East Side of the SP Bungalow, Polashpole, Satkhira  
Mobile : 01791-524526, 01759-289888, 01823-296296



## BIOCHEMISTRY REPORT



Patient ID : 72008 Service ID : 81926  
Patient Name : Mr. Alomgir Gender : Male Age : 44 Y  
Referred By : DR. AFZALUL BASHAR, MBBS BCS (H) FCPS (M2)  
Invoice Date : 24-DEC-23 03:12 PM Delivery Date: 24-DEC-2023 Specimen : Blood  
Test Advice : S. Creatinine Auto,

This Report from Dimention EXL with LM (SIEMENS) Automated Machine

Test Name	Result	Unit	Reference Value
S. Creatinine	7.5	mg/dl	Male : 0.6 - 1.4 mg/dl Female : 0.6 - 1.2 mg/dl





**Doctor's Lab & Hospital (Pvt.) Ltd.**  
 East Side of the SP Bungalow, Pokhara, Nepal  
 Mobile : 01791524526, 01759269888, 01823296294

Alamgir Kabir-44

No : 71906  
 Patient's Name : MR. ALAMGIR KABIR  
 Ref. By : SELF/NA  
 Specimen : Blood

Test Date : 10 - Jan - 24  
 Age : 44 Y  
 Sex : Male

**HAEMATOTOLOGY REPORT**

(Estimations were carried out by Automated Dymind DF-51 Haematology Analyzer & Verified manually)

Name	Result	Reference Range	Histogram
Hemoglobin (Hb)	8.4 g/dl	M: 13-17, F & Child: 12.0-16.5 g/dl	
(Westergren)	42 mm/1st hr.	Infant: 13.0 - 19.0 g/dl	
TOTAL WBC COUNT	7,600 /cumm	M: 0-10, F: 0 - 2.0 mm/1st hr	
DIFFERENTIAL COUNT		Adult: 4000 - 11000, Infant: 6000-18000	
Neutrophils	66 %	Child: 5000-15000, At Birth 10,000-25,000	
Lymphocytes	24 %	Adult: 40 - 70, Child: 20 - 50 %	
Monocytes	08 %	Adult: 20 - 45, Child: 40-75 %	
Eosinophils	02 %	02 - 08 %	
Basophils	00 %	01 - 06 %	
Platelet Count	152 /cumm	00 - 01 %	
MPV	3.35 m $\mu$ l	50 - 450/cumm	
RDW	25.0 %	M: 4.5-6.5, F: 3.8-5.5 m $\mu$ l	
RDW-CV	77.0 %	M: 40-54%, F: 37-47%	
CHC	25.0 g/dl	76 - 94 fl	
MCV	32.0 g/dl	27 - 32 pg	
RDW-SD	15.1 %	29 - 34 g/dl	
Platelet Count	48.4 fl	10 - 16 %	
MPV	249,000 /cumm	35 - 56 fl	
RDW	7.4 %	150,000 - 450,000/cumm	
RDW-CV	8.8 %	7.0 - 11.0 fl	
RDW-SD	0.18 %	10 - 18 %	
MPV		0.1-0.2 %	
Platelet Count		2-7 Min	
MPV		4-11 Min	

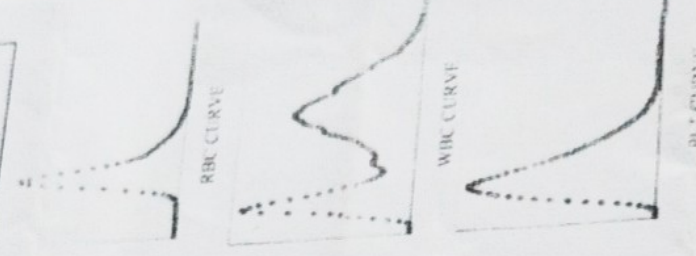

Parasite(MP)  
 Sedimentation Time (BT)  
 Sedimentation Time (CT)

**CHARGE**  
**SAIHAN KHAN**  
 Medicine (DU)  
 b. Medicine (SMF)  
 & Hospital (Pvt.) Ltd.

**MEDICAL TECHNOLOGIST**  
**SURAIYA ISLAM**  
 D.M.T in Lab Medicine (SMF)  
 Barishal IHT  
 Doctor's Lab & Hospital (Pvt.) Ltd.

**PATHOLOGIST**  
**DR. MD. SHAHRIAR MAMUN**  
 MBBS, BCS(Health), MD (Pathology)  
 Assistant Professor  
 Department of Pathology  
 Srikhira Medical College.

**PATHOLOGIST**  
**DR. MST. HAFIZA KHATUN**  
 MBBS, BCS(Health), DMU (USG)  
 DCP (CI-Pathology) (BSMMU)  
 Sadar Hospital, Satkhira.



### BIOCHEMISTRY REPORT

Patient ID : 71906  
Patient Name : Mr. Alamgir Kabir  
Referred By : SELF,  
Service ID : 83221  
Gender : Male  
Age : 44 Y

Invoice Date : 10-JAN-24 12:41 PM  
Test Advice : S. Creatinine Auto,  
Delivery Date: 10-JAN-2024 Specimen : Blood

This Report from Dimention EXL with LM (SIEMENS) Automated Machine

Test Name	Result	Unit	Reference Value
S. Creatinine	9.9	mg/dl	Male : 0.6 - 1.4 mg/dl Female : 0.6 - 1.2 mg/dl



প্যাথলজি বিভাগ  
আত্মীরা মেডিকেল কলেজ  
ATKHIRA MEDICAL COLLEGE HOSPITAL

Name	: Alamgir Kabir	Age	: 44	Yrs
Sex	: M	Id No	: 90	
Date	: 17.12.2023			
Refd. By	: SMCH			

SERUM ELECTROLYTES REPORT

INVESTIGATION	Result	Normal value
Sodium (Na <sup>+</sup> )	146.6	135 - 145mmol/l
Potassium (K <sup>+</sup> )	4.40	3.5 - 5.5 mmol/l
Chloride (Cl <sup>-</sup> )	120.0	98 - 108 mmol/l



সেবা ও বিশ্বস্ততার অঙ্গণে  
ডিজিটাল ডায়াগনস্টিক সেন্টার

উন্নত পরিবেশ • আধুনিক সেবা • স্বাস্থ্য

ID No : IN23105400      Inv. Date : 20-Oct-2023      Printing Date : 20-Oct-2023  
Name : ALAMGIR KABIR      Age : 44Y 09M 02D      Gender : Male  
Specimen : Blood  
Refd. by : DR. MD. AFZALUL BASHAR MBBS.BCS(H).FCPS(MED) P-II. MD (NEPHROLOGY)



Haematology Report

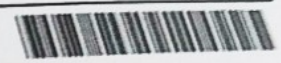

Test Name	Result	Unit	Normal Range
Hemoglobin	8.4	g/dl	Male : 13 - 17 Female : 11.5 - 15.5 Child : 12.0 - 16.5 Infant : 13.0 - 19.0



# ডিজিটাল ডায়াগনস্টিক সেন্টার

No : IN23105400      Inv. Date : 20-Oct-2023      Printing Date : 20-Oct-2023  
Name : ALAMGIR KABIR      Age : 44Y 09M 02D      Gender : Male  
Specimen : Blood  
Ref. by : DR. MD. AFZALUL BASHAR MBBS.BCS(H).FCPS(MED) P-II. MD (NEPHROLOGY)

## Biochemistry Report

Test is Carried out by Automated Biochemistry Analyzer Dimension EXL 200/Selectra Pro M / BiOLiS30i

Test Name	Result	Unit	Normal Range
Creatinine	6.83	mg/dL	Males: 0.70 - 1.30 Females: 0.55 - 1.02
Calcium	6.0	mg/dl	8.2 - 10.4
<b>Serum Electrolytes</b>			
Sodium(Na+)	126	mmol/L	135 -145
Potassium (K+)	4.0	mmol/L	3.5 - 5.5
Chloride (Cl-)	101	mmol/L	96 -110



Id No : IN23105400

Name : ALAMGIR KABIR

Refd By : DR. MD. AFZALUL BASHAR MBE



USG OF

KEY:

**R KIDNEY:** Normal in size ( 9.45 x 5.20 cm ), shape and position. Cortex and medulla well differentiated. Pelvicalyceal systems are not dilated. No focal or diffuse lesion is seen cortico medullary region. No echogenic structure is noted.

**L KIDNEY:** Normal in size ( 10.37 x 5.20 cm ), shape and position. Cortex and medulla differentiated. Pelvicalyceal systems are not dilated. No focal or diffuse lesion is seen cortico medullary region. No echogenic structure is noted.

Both the ureter are unremarkable.

**BLADDER:** Well-filled with irregular in contour. Wall thickness is increased (6.0 irregular in out line. No intra-vesical pathology is seen.

**PELVIS:** Enlarged in size , shape and parenchymal echotexture. Volume is about 38.5 cc

at 463 cc  
t 181 cc.

**Conclusion:** Sonographic features suggestive of Enlarged prostate. Chronic cystitis. Significant PVR (about 181 cc). Other sonological findings are normal.

**Dr. Sutapa Chatterjee**  
MBBS, MPhil (Radio & Img)  
Assistant Professor Radiology & Imaging  
Satkhira Medical College & Hospital



**DEPARTMENT OF CARDIOLOGY**  
**Sankhya Medical College Hospital**

ID No. \_\_\_\_\_  
 Patient's Name: Alfred Bire K. O. bitz  
 PROCEDURE: M-MODE & 2D  
 MEASUREMENTS:

AO	: 32	mm	LV-IDd	: 60	mm
LA	: 48	mm	LV-IDs	: 37	mm
IVST	: 12	mm	FS	: 38	%
PWT	: 14	mm	EF	: 68	%

**DESCRIPTIONS:**  
**CHAMBERS:**

- LA:  Normal  Dilated  Appendage: Clear/HE  
 LV:  Normal  Dilated  Small  Concentric/E  
 RA:  Normal  Dilated  
 RV:  Normal  Dilated

**VALVE STUDY:**

- MV:  Normal  AML/PML thickened  Calcific  
 Non coaptation present  Commissures-Ma  
 Subvalvular changes-present-mild/moderat  
 AV:  Normal  RCC/NCC-Thickened  Calcific  
 Doming(Systolic/Reverse)-Present  Non c  
 PV:  Normal  Thickened  Movement suggestiv  
 Doming-present  
 TV:  Normal  Thickened  Non coaptation present  Doming-present

**PERICARDIUM:**

- IAS:  Intact  Deficit-Primum/Secondum/Sinus Venosus  Absent  PFO -Present  
 IVS:  Intact  Deficit-Perimembranous/Muscular/Supra-Crystal  Absent  Paradoxical  Flat

**PERICARDIUM:**

- Normal  Thick  Calcification-Present  Effusion-Present-Mild/Moderate/Severe  
 Features of cardiac tamponade - present

**PERICARDIUM MASS:**  Present  Absent

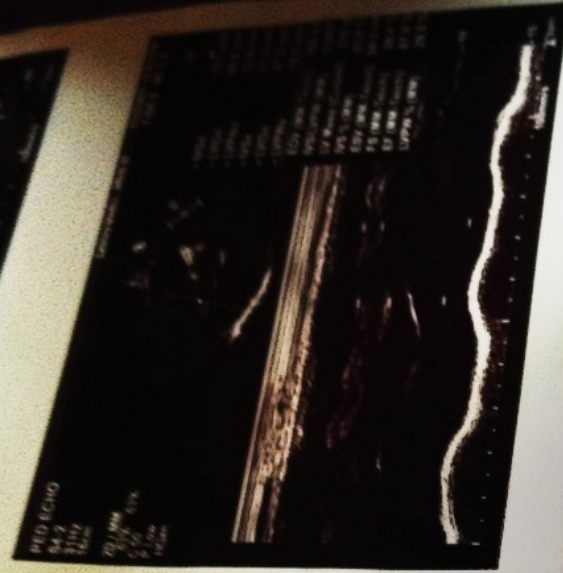
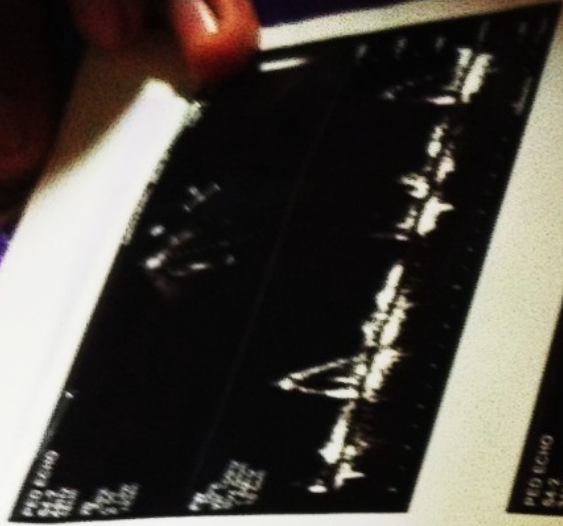





# Doctor's Lab & Hospital (Pvt.) Ltd.

East Side of the SP Bungalow, Polashipole, Satkhira  
Mobile: 01791-524526, 01759-289888, 01823-296296

ID No : 71906  
Patient's Name : MR. ALAMGIR KABIR  
Refd. By : DR. AFEZALUL BASHAR, MBBS, BCS (H), FCPS(M2).  
Specimen : Blood

Test Date : 21 - Dec - 23  
Age : 44 Y  
Sex : Male

## HAEMATOTOLOGY REPORT

(Estimations were carried out by Automated Dymind DE-51 Haematology Analyzer & Verified manually)

Result	Reference Range	Histogram
7.4 g/dl	46.3 %	
132	mm/1st hr.	
10,400	/cumm	
84	%	
10	%	
05	%	
01	%	
00	%	
104	/cumm	
2.93	m/μl	
22.0	%	
78.0	fl	
25.0	pg	
32.0	g/dl	
16.1	%	
52.5	fl	
259,000	/cumm	
7.1	fl	
8.3	%	
0.19	%	

Parasite(MP)  
Time (BT)  
Time (CT)

2-7 Min  
4-11 Min

**DR. MD. SAHRIAR MAMUN**  
MBBS, BCS(Health), MD (Pathology)  
Assistant Professor  
Department of Pathology  
Satkhira Medical College.



# Doctor's Lab & Hospital (Pvt.) Ltd.

East Side of the SP Bungalow, Palashpole, Satkhira  
Mobile : 01791-524526, 01759-289888, 01823-296296

## BIOCHEMISTRY REPORT

Barcode: [Barcode]  
Patient ID : 71906  
Patient Name : Mr. Alamgir Kabir  
Order By : DR. AFZALUL BASHAR, MBBS BCS (H) FCPS (M2)  
Service ID : 81710  
Gender : Male  
Age : 44 Y  
Delivery Date: 21-DEC-2023  
Specimen : Blood  
Advice : S. Creatinine Auto,  
Date : 21-DEC-23

This Report from Dimention EXL with LM (SIEMENS) Automated Machine

Test Name	Result	Unit	Reference Value
S. Creatinine	7.6	mg/dl	Male : 0.6 - 1.4 mg/dl Female : 0.6 - 1.2 mg/dl





# Doctor's Lab & Hospital (Pvt.) Ltd.

East Side of the SP Bungalow, Polashpole, Satkhira  
Mobile : 01791-524526, 01759-289888, 01823-296296

## ELECTROLYTES REPORT



Patient ID : 71906      Service ID : 81710  
Patient Name : Mr. Alamgir Kabir      Gender : Male      Age : 44 Y  
Ordered By : DR. AFZALUL BASHAR, MBBS BCS (H) FCPS (M2)

Reception Date : 21-DEC-23  
Advice : S. Electrolytes,

Delivery Date: 21-DEC-2023      Specimen : Blood

Tests are Carried out by Automatic Electrolyte Analyzer "Labolyte®" (USA).

Test Name	Result	Unit	Reference Value
<b>Electrolytes</b>			
Sodium (Na <sup>+</sup> )	129.7	mmol/L	135.0 - 145.0
Potassium (K <sup>+</sup> )	4.58	mmol/L	3.50 - 5.50
Chloride (Cl <sup>-</sup> )	107.3	mmol/L	98.0 - 108.0



# Doctor's Lab & Hospital (Pvt.) Ltd.

First Side of the 5<sup>th</sup> Floor, Polshispara, Satkhira  
Mobile : 01791324526, 01759 269888, 01823726776

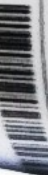

## URINE ANALYSIS REPORT



Patient ID : 81710  
Patient Name : Mr. Alamgir Kabir  
Age : 44 Y  
Sex : Male  
Specimen : Urine  
Result Date : 21-DEC-2023

### Parameter

### PHYSICAL EXAMINATION

Parameter	Result
Colour	Clear
Appearance	Straw
Sediment	Nil
Odour	Urinal

### CHEMICAL EXAMINATION

Protein/Albumin	(++)
Reduc. Substance	(+)
Reaction	Acidic
Phosphate	Nil

### MICROSCOPIC EXAMINATION

Epithelial Cells	04 - 05/HPF
Pus Cells	20 - 22/HPF
Red Blood Cells	Nil
Yeast	Nil
Spermatozoa	Nil

### CAST

Granular Cast	Nil
Hyaline Cast	Nil
W B C Cast	Nil

### CRYSTAL

Ca. Oxalate Crystal	Nil
Uric Acid Crystal	Nil
Amorphous phosphate	Nil

**DR. MD. SHAHRAR MAMUN**  
MBBS, BCS(Health), MD (Pathology)  
Assistant Professor  
Department of Pathology  
Satkhira Medical College.





**Doctor's Lab & Hospital (Pvt.) Ltd.**  
East Side of the 5<sup>th</sup> Bungalow, Poloshipole, Sotkhina  
Mobile : 01791-524526, 01759-289888, 01823-296296



Patient ID : **71700**  
Patient Name : **Alamgir Kabir**  
Referred By : **SELF,**

### SEROLOGY REPORT

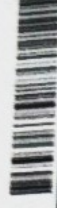

Service ID : **81468**  
Gender : **Male**      Age : **44 Y**

Invoice Date : **18-DEC-23**  
Test Advice : **HBsAg (Screening),**

Delivery Date: **18-DEC-2023**      Specimen : **Blood**

**CRP from Dimention EXL with LM (SIEMENS) Automated Machine**

Test Name	Result	Unit	Reference Value
HBsAg (Screening)	Negative		Negative

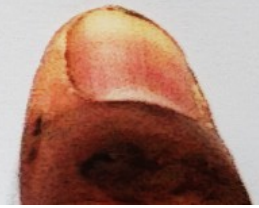



ID : 4875

Patient's Name : **ALOMGIR KOBIR**  
 Sex : **Male**  
 Specimen : **Whole Blood**  
 Requested by : **SMCH**

Test Date: 13 Dec 23  
 Age: 44 YRS  
 Sex: Male

(Estimations were carried out by **Maccura Automated Haematology Analyzer & Verified manually**)

**HAEMATOTOLOGY REPORT**

Name	Result	Reference Range
------	--------	-----------------

Hemoglobin (Hb%)	8 mg/dl	M: 13-17 mg/dl, F & Child: 12.0-16.5 mg/dl
Hematocrit (Westergren)	40 mm/1st hr	Infant: 13.0 - 19.0 mg/dl
TOTAL WBC COUNT	8,490 /cumm	Male: 0-10, F: 0-20 mm/1st hr
<b>DIFFERENTIAL COUNT</b>		
Neutrophils	74 %	Adult: 4000 - 11000, Infant: 6000-18000,
Lymphocytes	17 %	Child: 5000-15000, At Birth: 10,000-25,000
Monocytes	07 %	Adult: 40 - 75, Child: 20-50 %
Eosinophils	02 %	Adult: 20 - 45, Child: 40 - 75 %
Basophils	00 %	02 - 08 %
Platelets	00 %	01 - 06 %
RDW-CV	3.0 %	00 - 01 %
RDW-SD	0.4 %	
MPV	170 /cumm	
PCT	2.95 m/ul	
P-LCR	25.2 %	
P-LCC	85.4 fL	

Total Cir. Eosinophils	27.1 pg	
RBC COUNT	31.7 g/dL	
HCT/PCV	15.8 %	
MCH	47.8 fl	
MCHC	3,59,000 /cumm	
RDW-CV	9.9 fL	
RDW-SD	11.0 %	
Platelet Count	0.36 %	
MPV	19.8 %	
PDW	71 fL	
PCT		
P-LCR		
P-LCC		

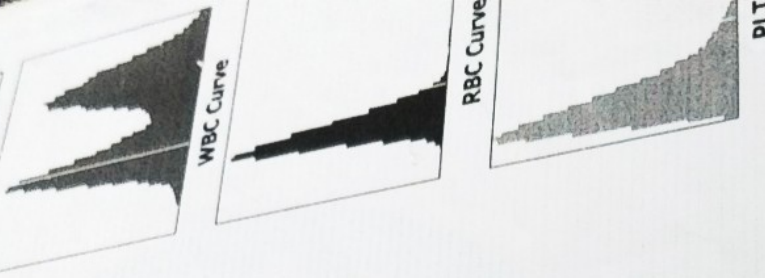

Checked by *[Signature]*  
**Md. Tawab Hossain**  
 Medical Technologist (Lab)  
 Satkhira Medical College Hospital  
 Satkhira.



স্বাস্থ্যকেন্দ্র  
**SATKHIRA MEDICAL COLLEGE HOSPITAL**

0  
**ALOMGIR KOBIR**  
 Male  
 44 Year(s)

Patient ID: 23  
 Sample Type: 58303M  
 Collection Date: 13-Dec-2023  
 Reg. Date: 13-Dec-2023  
 Analyst:

Location

Test	Result	Flag	Normal Range
Creatinine	9.04 mg/dL	H	0.70 - 1.40 mg/dL

*MSL*  
**Dr. Abdul Malek**  
 Medical Technologist (Lab)  
 Satkhira Medical College Hospital  
 Satkhira.

atient Remark

ompletion Date 13-Dec-2023 11:18

ote : Tests have been performed on fully automated analyzer:- EM 360

Print Date 13-Dec-2023 11:18



হলে কি করবেন ?

প্যাথলজি বিভাগ  
স্বপ্নীরা মোডিকেল কলেজ হাসপাতাল  
SATKHIRA MEDICAL COLLEGE HOSPITAL.

Patient ID 23  
Sample Type SERUM  
Collection Date 13-Dec-2023  
Reg. Date 13-Dec-2023  
Analyst

6  
ALOMGIR KOBIR  
Male  
44 Year(s)  
Location

No. Test	Result	Flag	Normal Range
Creatinine	9.04 mg/dL	H	↑ 0.70 - 1.40 mg/dL

Md. Abdul Malek  
Medical Technologist (Lab)  
Satkhira Medical College Hospital  
Satkhira.

Patient Remark

Completion Date 13-Dec-2023 11:18

Note : Tests have been performed on fully automated analyzer:- EM 360

Print Date 13-Dec-2023 11:32



পাঠ্যক্রমিক বিভাগ  
আখিরা মেডিকেল কলেজ  
ATKHIRA MEDICAL COLLEGE HOSPITAL

Alomgir Kibir  
১৯৮৫

Name : Alomgir Kibir  
Sex : M  
Date : 12.12.2023  
Refd. By : SMCH

Age : 44 Yrs  
Id No :

SERUM ELECTROLYTES REPORT

INVESTIGATION	Result	Normal value
Sodium (Na <sup>+</sup> )	148.2	135 - 145 mmol/l
Potassium (K <sup>+</sup> )	4.46	3.5 - 5.5 mmol/l
Chloride (Cl <sup>-</sup> )	121.6	98 - 108 mmol/l

Dr. I Malek  
Pathologist (Lab)  
Atkhira Medical College Hospital

Pathologist